幼有善育，奉贤社区宝宝屋，奉浦 No.1

党和国家将“幼有所育”作为保障和改善民生工作的重要内容。上海作为国家改革开放的排头兵、创新发展先行者，市委市政府明确提出了“幼有善育”的更高标准。奉贤立足全面建设南上海教育强区，坚持把最好的资源留给教育，高起点规划、高标准建设一流公共教育设施，力争在“十四五”期间创建全国学前教育普及普惠区和婴幼儿照护示范城市。为此，奉贤区镇（街道、开发区、集团）合力稳步推进托育工作高品质发展。

奉浦街道“宝宝屋”建于汇贤社区党群服务站内，目前可提供 40 个托位，采取购买服务的方式，委托就近民办一级幼儿园运营管理。奉浦街道“宝宝屋”2021 年秋完成选址，进行筹建，2022 年 10 月试运行。作为奉贤区的第一家“宝宝屋”，从其筹建开始即得到了区教育局、奉浦街道、上海市教委托幼处、上海市托育服务指导中心及奉贤区托育服务指导中心的高度关注、关心和指导。

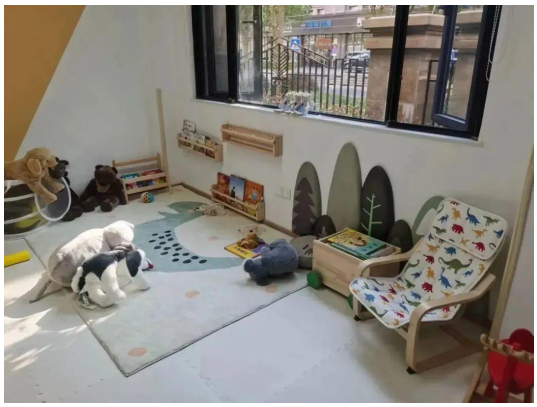

奉浦街道“宝宝屋”作为奉贤区首家社区托育点，区托育服务指导中心全程指导，实实在在为老百姓做实事、做好事，为幼儿家庭提供多样化的照护和育儿指导服务，满足更多家有宝宝的社区居民的托管服务，让“幼有善育”落到实处。据了解，在试用期间，奉浦街道召开了小区 0-3 岁婴幼儿家庭托育服务需求座谈会，“宝宝屋”这一模式和做法得到了社区家庭的高度认可。

在 11 月 8 日托育工作调研中，上海市教委托幼工作处汤婷婷、上海市托育服务指导中心主任茅红美、《上海市街镇社区多样化托育服务供给现状及可行性研究》课题组成员一行到奉浦街道开展走访调研。奉浦街道党工委委员、办事处副主任于惠燕，奉贤区托育服务中心主任宋丽梅，奉浦街道教管办主任江仁章等参加了调研。调研组参观了“宝宝屋”的环境，观摩了现场的照护服务，“宝宝屋”温馨的环境、专业的照护服务、社区家庭的信任、各部门齐心协力推进的故事等让调研组深受感动。在听取了奉浦街道托育工作汇报，与送宝宝入托的几位祖辈就“临时托服务带来的好处”等作随机、简短沟通后，大家聚焦“安全管理”“收托管理”“队伍建设”“照护服务的内容与形式”“监督管理”等瓶颈问题进行了深入、充分的探讨，初步形成了关于安保、入托前置条件、收费、服务方式、经费投入等方面的运营建议，对预约登记、保险等问题也提出了具体的指导和支持需求。

撰稿人（奉贤区托育服务指导中心）奉贤区+通讯员+张奕琳